

SEPA-Lastschriftmandat

Ich ermächtige den Vorstand des Fördervereins der Grundschule Osterwald e.V., Zahlungen von meinem Konto mittels SEPA-Basislastschrift einzuziehen. Die Gläubiger-ID des Fördervereins lautet DE71ZZZ00001229718.

Der Mitgliedsbeitrag wird jeweils jährlich am 15.08. eingezogen. Fällt dieser Tag auf einen Sonn- oder Feiertag, so erfolgt die Buchung am darauffolgenden Arbeitstag. Zugleich weise ich mein Kreditinstitut an, die vom Förderverein der Grundschule Osterwald e. V. auf meinem Konto eingezogenen Lastschriften einzulösen. Hinweis: Ich kann innerhalb von acht Wochen, beginnend mit dem Belastungsdatum, die Erstattung des belasteten Betrages verlangen. Es gelten dabei die mit meinem Kreditinstitut vereinbarten Bedingungen.

Datenschutzhinweise und Erlaubnis:

Wir weisen gemäß § 33 Bundesdatenschutzgesetz daraufhin, dass mit dem Beitritt zum Zweck der Mitgliederverwaltung und Mitgliederbetreuung personenbezogene Daten der Mitglieder in automatisierten Dateien gespeichert, verarbeitet und genutzt werden.

Ich bin mit der Erhebung der Verarbeitung und Nutzung meiner personenbezogenen Daten durch den Verein zur Mitgliederverwaltung im Wege der elektronischen Datenverarbeitung einverstanden. Mir ist bekannt, dass dem Aufnahmeantrag ohne dieses Einverständnis nicht stattgegeben werden kann. Der Verein veröffentlicht die Daten seiner Mitglieder (z.B. auf seiner Homepage, dem schwarzen Brett, dem Schaukasten) nur, wenn die Mitgliederversammlung einen entsprechenden Beschluss gefasst hat und das Mitglied nicht widersprochen hat.

Die vorstehenden Hinweise zur Veröffentlichung habe ich zur Kenntnis genommen und erkläre mich einverstanden/ nicht einverstanden (bitte nichtzutreffendes streichen). Mir ist bekannt, dass die Einwilligung in die Datenverarbeitung der vorbenannten Angaben freiwillig erfolgt und jederzeit durch mich mit Wirkung für die Zukunft widerrufen werden kann.

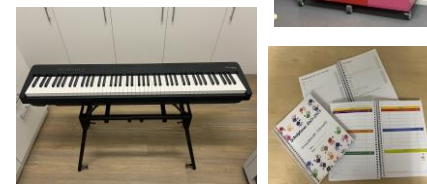
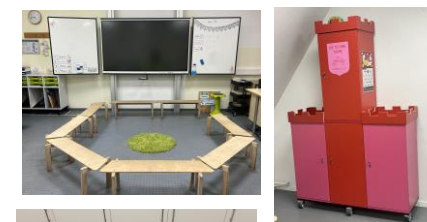
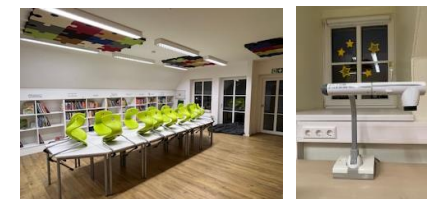

Wir sind eine ehrenamtlich arbeitende Elterninitiative, die im Februar 2001 gegründet wurde.

Unser Ziel ist es, die Arbeit der Schule sowohl finanziell als auch durch aktive Mitarbeit zu unterstützen.

Wir möchten ...

tatkünftig dazu beitragen, dass sich unsere Kinder in der Grundschule wohlfühlen und bestmöglich unterstützt und gefördert werden.

Dieses soll vor allem geschehen durch:

- ✓ Teilfinanzierung der Stelle im Bundesfreiwilligendienst
- ✓ Anschaffung von Lehr- und Lernmitteln (Technikurm, Klavinova, Schulplaner, ...)
- ✓ Gestaltung Unterrichtsräume (Sitzbänkchen, Beamer, ...)
- ✓ Förderung schulischer Projekte und Einrichtungen (Baumpflanzaktion zur Einschulung, Gemüse Ackerdemie, Projektwochen, ...)
- ✓ Unterstützung bedürftiger Schülerinnen und Schüler
- ✓ Gestaltung des Schulhofes (Anschaffung Spielgeräte und Spielsachen, ...)
- ✓ Pflege der Beziehungen zum Schulträger und zum Regionalamt für Schule und Bildung
- ✓ Vertretung der Interessen der Schule in der Öffentlichkeit



Auch Sie ...

- ⇒ können Mitglied werden und
- ⇒ schon durch den Mitgliedsbeitrag von nur **10,- Euro / pro Jahr*** (gerne mehr 😊) unsere Sache unterstützen
- ⇒ Einmalige Spenden sind immer möglich an die unten angegebene Kontoverbindung.

*steuerlich absetzbar

Yvonne Mattfeld
(1. Vorsitzende)

Helgastr. 14
49828 Osterwald

Tel.: 05941 / 205 8828

foerdereverein-gs-osterwald@gmx.de

Claudia Pastuschek
(Kassenführerin)

Röpershaar 14
49828 Osterwald

Tel.: 05941 / 205 9682

Bankverbindung: Grafschafter Volksbank eG:

BIC: GENODEF1NEV IBAN: DE20 2806 9956 3636 3634 00



Beitrittserklärung

Hiermit erkläre ich meinen Beitritt zum:

Förderverein der Grundschule Osterwald e.V. in
49828 Osterwald

Jährlicher Beitrag (Mindestbeitrag 10 Euro p.a.):

10 Euro 20 Euro 30 Euro

40 Euro 50 Euro _____ Euro

(bitte ankreuzen)

Name, Vorname des Mitglieds/ Kontoinhabers

Straße und Hausnummer

E-Mail-Adresse

Postleitzahl und Wohnort

Kreditinstitut (Name und BIC)

DE ____/____/____/____/____/____/____
(IBAN)

.....
Ort, Datum

.....
Unterschrift des Mitglieds

.....
Mitgliedsnummer/Mandatsreferenznummer
(wird vom Förderverein vergeben)



Förderverein Grundschule Osterwald

Bitte hier abschneiden

