GRUNDSCHULE OSTERWALD

Schön, dass du hierher gefunden hast!

Freiwilligen-dienste im Sport
Anerkannte Einsatzstelle

Sportfreundliche Schule

UMWELTSCHULE IN EUROPA
INTERNATIONALE NACHHALTIGKEITSSCHULE

UNSERE SCHULE

Anfahrt

Grundschule Osterwald

Schulstraße 1

49828 Osterwald

Kontakt

Tel: +49 (0) 5941/8217

Fax: +49 (0) 5941/988682

sekretariat@grundschule-osterwald.de

Schulleitung: Marike Vennegeerts

Sekretariat: Silke Achteresch

Das Sekretariat ist montags und mittwochs von

08:00 Uhr bis 13:00 Uhr besetzt.

grundschule_osterwald

www.grundschule-osterwald.de

INHALTSVERZEICHNIS

Überschrift	Seitenzahl
Schullogo	S. 3
Leitbild	S. 4
Leitsätze	S. 5
Wir - auf einen Blick	S. 6
Lern- und Lesezeit	S. 7
Ein Tag bei uns	S. 8
Zertifizierungen	S. 10
Auszeichnungen	S. 12
Kooperationen	S. 14
Schulordnung	S. 15

SCHULLOGO

Das Logo der Grundschule Osterwald zeigt unsere Schule als freundlichen und lebendigen Lern- und Lebensort. Im Mittelpunkt steht das Schulgebäude als Herz unserer Schulgemeinschaft und als Platz, an dem wir uns begegnen, gemeinsam lernen und den Schulalltag miteinander gestalten. Alle sollen sich bei uns herzlich willkommen fühlen und einen sicheren Rahmen erleben, in dem Gemeinschaft gelebt wird.

Die Möhre und die Biene stehen gemeinsam über einem aufgeschlagenen Buch mit den Buchstaben „A, B, C“. Dieses Bild greift die Vielfalt des Lernens an unserer Schule auf und lädt zum Entdecken, Ausprobieren und gemeinsamen Arbeiten ein. Sowohl die beiden Figuren als auch die freundlichen, naturverbundenen Farben greifen unsere ländliche Umgebung auf und bringen unsere Verbundenheit mit Natur und Heimat zum Ausdruck.

Der Schriftzug „Grundschule Osterwald“ mit dem kleinen Herz verbindet alle Bildelemente und macht deutlich, wofür wir als Schule stehen. Wir verstehen uns als Ort, an dem Kinder gemeinsam lernen, sich wohlfühlen und ihre Stärken entdecken können. Unser Schulleben ist geprägt von Gemeinschaft, Bewegung, Kreativität und nachhaltigem Denken. So begleiten wir die Kinder dabei, ihren eigenen Weg zu gehen und ihre Zukunft Schritt für Schritt zu gestalten - ganz nach dem Motto „Klein, aber oho“.

„Schulen sollten die schönsten Orte der Stadt sein. Man soll reinkommen und sagen: Hier möchte ich gerne weiterlernen.“ (Bob Blume)

LEITBILD

MITEINANDER

INDIVIDUALITÄT

GESUNDHEIT

KREATIVITÄT

MINT-BILDUNG

NACHHALTIGKEIT UND REGIONALE VERBUNDENHEIT

... ein Ort, an dem Lernen und Leben zusammengehören!

LEITSÄTZE

Wir verstehen unsere Schule als vielfältigen Lern- und Lebensort, an dem Gemeinschaft im Mittelpunkt steht.

Wir achten die Individualität jedes Kindes und ermöglichen Teilhabe und Mitgestaltung am Schulleben.

Wir fördern Freude an Bewegung, Sport und einem gesundheitsbewussten Leben.

Wir schaffen Raum für Kreativität und Fantasie sowie für gestalterisches und handwerkliches Arbeiten.

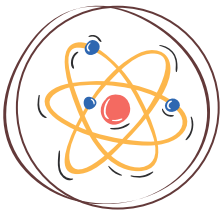

Wir schaffen Raum zum Forschen, Experimentieren und Entdecken.

Wir fördern die Wertschätzung der Natur, einen nachhaltigen Umgang mit Ressourcen und unserer Umwelt sowie die Pflege regionaler Sprache und Traditionen.

WIR - AUF EINEN BLICK

- Tägliches Miteinander
  (Lernzeiten, Pausen- & Spielzeiten, AG-Zeiten, Mittagesssen, Hausaufgabenzeiten)
- Miteinander in der Schule
  (Schulfest, Einschulung, Abschied Klasse 4, Adventssingen, Weihnachtsfeier, Themenelternabend)
- Miteinander im Ort
  (Osterwalder packen an, Hüttenzauber)
- Miteinander mit dem Kindergarten
  (Schnuppertag, Waldtag, Vorlesetage)
- Wandertage

- Lernzeit & Lesezeit
- Stationenlernen
- Projektarbeit
- Förderung in Kleingruppen
- Sonderpädag. Grundversorgung
- Lesementoren
- Schülersprechtage
- Klassenrat
- Schülerparlament
- Bücherei

Grundschule Osterwald

- Förderung besonderer Begabungen (KOV)
  (Matheknobelclub, Lego Education-AG)
- Känguruwettbewerb
- Mathematik Olympiade
- Teilnahme an der World Robot Olympiad
- Technikturm
- Forscher-AG

- Regionale Verbundenheit
  (Plattdeutsch-AG, Plattdeutscher Vorlesewettbewerb, Schooltheaterdag, Freedag is Plattdag, Schoosollen backen, Bauernhofbesuche, Sternwarte)
- Nachhaltigkeit
  (Bienen-AG, Jung trifft Alt-AG, Entdecker-AG, Landwirtschafts-AG, Zooschule to go-AG, GemüseAckerdemie, Projekte Arbeitskreis Eine Welt e.V.)

- Gesundheit durch Bewegung
  (Fußball-AG, Badminton-AG, Fußballturnier, Tischtennisturnier, Sportfest, SkippingHearts, Nds. schwimmt, DRAGO-Projekte)
- Gesundheit durch Ernährung
  (Schulobst, Ernährungsführerschein, Brotdosenabenteuer, Kochen mit Kindern-AG)
- Gesundheit durch Prävention
  (Klasse 2000, Bleib löwenstark!, Erste-Hilfe-AG, Sicherheitswoche, Wer Hilfe holt ist keine Petze, Zahnprophylaxe)

- Kunst-, Werk- und Textilunterricht
- Musikunterricht
- Musikalisierungsprojekt
- Projektwochen
- Musical-Aufführung
- Basteltage
- Tanzkurs & -woche
- Trommelworkshop
- Musical-AG
- Kreativ-AG

LERN- UND LESEZEIT

„Du bist mutiger als du glaubst, stärker als du scheinst und klüger als du denkst.“ (Winnie Puuh)

In der Lernzeit arbeiten die Schülerinnen und Schüler selbstständig an individuellen Wochenplänen in den Fächern Deutsch und Mathematik. Dabei lernen sie auf ihrem jeweiligen Leistungsstand, übernehmen zunehmend Verantwortung für ihr eigenes Lernen und festigen grundlegende Kompetenzen. Die Lernzeit findet täglich von 08:00 Uhr bis 08:30 Uhr statt und schafft Raum für individuelle Förderung und eine gezielte Begleitung, die sich an den Bedürfnissen jedes einzelnen Kindes orientiert.

Nach der Lernzeit findet täglich die Lesezeit von 08:30 Uhr bis 08:45 Uhr statt, in der sich alle Kinder mit alters- und niveaugerechten Leseangeboten beschäftigen. Mithilfe vielfältiger Methoden und unterschiedlicher Sozialformen eröffnen wir ihnen abwechslungsreiche Zugänge zum Lesen und unterstützen ihre Lesemotivation nachhaltig. Die Kinder erfahren Lesen nicht als gelegentliche Aufgabe, sondern als regelmäßige, ruhige und wertvolle Lernzeit, die Konzentration, Sprachkompetenz und Freude am Umgang mit Texten fördert.

EIN TAG BEI UNS

Stundenplan

	Montag	Dienstag	Mittwoch	Donnerstag	Freitag
08:00 - 08:45 Uhr	Lese- und Lernzeit				
08:45 - 09:30 Uhr	Fachunterricht				
09:30 - 09:40 Uhr	Gemeinsames Frühstück				
09:40 - 10:00 Uhr	Hofpause				
10:00 - 11:30 Uhr	Fachunterricht				
11:30 - 11:40 Uhr	Hofpause				
11:40 - 12:25 Uhr	Fachunterricht/ Betreuung/ AG's				
12:25 - 12:35 Uhr	Hofpause				
12:35 - 13:20 Uhr	Betreuung/ AG`s Mittwoch (Kl. 3 und 4): Pflicht-AG				
13:20 - 14:00 Uhr	Mittagessen				
14:00 - 15:00 Uhr	Hausaufgabenbetreuung und freies Spielen				

WOHLFÜHLSCHULE

Frühbetreuung

Jeden Morgen findet von 07:15 Uhr bis 07:55 Uhr eine Frühbetreuung statt. In dieser Zeit werden die Kinder von einer pädagogischen Mitarbeiterin oder unserem Bufdi betreut.

Hausschuhe

Im Schulgebäude tragen die Kinder Hausschuhe. Diese sorgen für saubere Klassenräume und eine angenehme Lernatmosphäre.

Offener Anfang

Ab 07:50 Uhr steht der Klassenraum für die Kinder offen. Die Teilnahme am Offenen Anfang ist freiwillig. Die Schülerinnen und Schüler können in Ruhe ankommen, ihre Materialien vorbereiten und selbstständig in den Schultag starten. Die Lehrkräfte sind bereits anwesend und sind für die Kinder da.

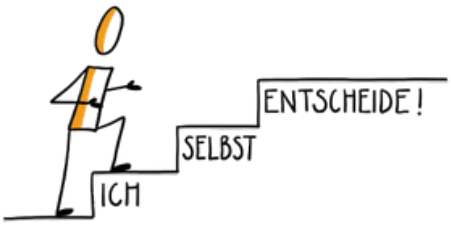

Schulobst

Durch die Teilnahme am EU-Schulprogramm „Schulobst“ erhalten die Kinder regelmäßig während der gemeinsamen Frühstückszeit frisches Obst, das dankenswerterweise von engagierten Eltern geschnitten und vorbereitet wird.

Bücherei

Unsere Schulbücherei lädt zum Lesen und Stöbern ein. Die Schülerinnen und Schüler haben einmal pro Woche die Möglichkeit, sich ein Buch auszuleihen. Die Ausleihfrist beträgt 14 Tage.

Arbeitsgemeinschaften

Zu Beginn eines Halbjahres wählen die Kinder verbindlich ihre AGs. Die Angebote sind freiwillig und variieren je nach Halbjahr. So können die Schülerinnen und Schüler ihre Interessen vertiefen und neue Erfahrungen sammeln.

Betreuung

In der Betreuungszeit haben die Kinder Zeit zum Spielen, Austauschen und für gemeinsame Aktivitäten - je nach Wetter drinnen oder draußen. Die Anmeldung erfolgt verbindlich zu Beginn eines Halbjahres.

Mittagessen

Unsere Schülerinnen und Schüler haben die Möglichkeit, ein warmes Mittagessen zu erhalten. Die Anmeldung erfolgt verbindlich zu Beginn eines Halbjahres. Das Mittagessen ist kostenpflichtig und wird täglich frisch von der Gaststätte Westhuis geliefert.

Hausaufgabenbetreuung

In der Hausaufgabenbetreuung erledigen die Schülerinnen und Schüler ihre Hausaufgaben in ruhiger Atmosphäre und können bei Bedarf Unterstützung einer pädagogischen Mitarbeiterin erhalten.

ZERTIFIZIERUNGEN

Als kleine Grundschule im ländlichen Raum sind wir eng mit der Natur verbunden. Felder, Wiesen und Tiere gehören für unsere Kinder zum Alltag, bieten eine anschauliche und lebensnahe Erfahrungswelt und prägen so unser Lernen. Bildung für nachhaltige Entwicklung (BNE) bedeutet für uns, Kinder frühzeitig für einen achtsamen Umgang mit Umwelt, Ressourcen und Mitmenschen zu sensibilisieren. Nachhaltiges Denken und Handeln sind bei uns ein selbstverständlicher Teil des Schulalltags. Im Unterricht, vielen Projekten und gemeinsamen Aktionen erleben unsere Schülerinnen und Schüler, wie sie Verantwortung übernehmen und ihre Umwelt aktiv mitgestalten können. So lernen sie, Zusammenhänge zu erkennen, bewusst zu handeln und ihre Zukunft verantwortungsvoll mitzugestalten. Aus dieser Haltung heraus haben wir uns um die Auszeichnung Umweltschule in Europa/ Internationale Nachhaltigkeitsschule beworben. Sie bestärkt uns darin, unseren Weg zur INA/ USE Schule konsequent weiterzugehen. Die beiden AG-Projekte „Jung trifft Alt“ und die „Bienen-AG“ stehen dabei besonders im Fokus.

„Die Zukunft wächst dort, wo Kinder Verantwortung lernen.”

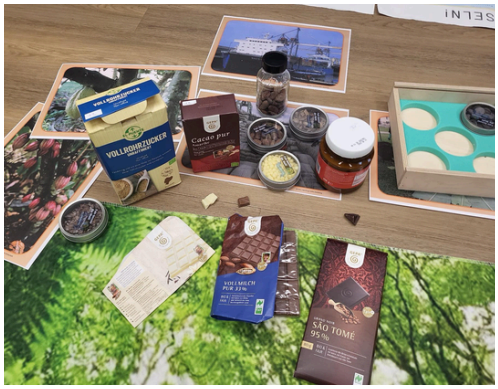

ZERTIFIZIERUNGEN

Am 19. Dezember 2025 wurden wir als Sportfreundliche Schule ausgezeichnet. Mit dieser Zertifizierung wird unser besonderes Engagement für Bewegung, Sport und Gesundheit im Schulalltag gewürdigt. Sport spielt an unserer Schule eine wichtige Rolle. Regelmäßig nehmen unsere Schülerinnen und Schüler an Fußball- und Tischtennisturnieren teil und zeigen dabei großen Einsatz und Teamgeist. Auch unser jährliches Sportfest im Rahmen von „Jugend trainiert für Olympia“ ist ein fester Bestandteil des Schullebens und sorgt jedes Jahr für viel Bewegung und Begeisterung. Diese Veranstaltungen und Angebote sind jedoch nur einige Highlights aus vielen sportlichen Aktivitäten, die unseren Schulalltag bereichern. Die Auszeichnung gilt bis zum Jahr 2030. Wir freuen uns sehr über diese Anerkennung und werden auch weiterhin mit Herzblut dafür sorgen, dass Sport und Bewegung einen festen Platz an unserer Schule haben.

„Bewegung ist das Tor zum Lernen.” (Paul E. Dennison)

ZERTIFIZIERUNGEN

Unsere Schule ist eine Anerkannte Einsatzstelle für Freiwillige Dienste im Sport. Mit dieser Anerkennung wird unser besonderes Engagement für Bewegung, Sport und soziales Lernen im Schulalltag erneut unterstrichen. Freiwillige unterstützen den Sportunterricht, begleiten Arbeitsgemeinschaften und helfen bei der Organisation von Sportveranstaltungen. Dabei bringen sie eigene Ideen ein und tragen dazu bei, das Bewegungsangebot an unserer Schule vielseitig zu gestalten. Durch ihren Einsatz bereichern sie das Schulleben, fördern Teamgeist und stärken das soziale Miteinander. Gleichzeitig sammeln die Freiwilligen wertvolle Erfahrungen im Umgang mit Kindern und Jugendlichen und gewinnen Einblicke in pädagogische sowie sportliche Arbeitsfelder. Wir freuen uns sehr über diese Anerkennung und werden auch weiterhin mit großem Engagement daran arbeiten, die Freiwilligenarbeit im Sport fest in unserem Schulalltag zu verankern.

AUSZEICHNUNGEN

"Wir machen die Musik!"

Unsere Schule nimmt am Musikalisierungsprojekt des Landes Niedersachsen „Wir machen die Musik!" teil. Ziel ist es, Kindern früh den Zugang zur Musik zu ermöglichen und ihre musikalischen Fähigkeiten zu fördern. Darüber hinaus wird der Musikunterricht in der 2. Klasse in Kooperation mit der Musikschule von Musiklehrkräften erteilt.

Förderung besonderer Begabung

Unsere Schule ist Teil des Kooperationsverbundes zur Förderung besonderer Begabungen Niedersachsen. Ziel ist es, besondere Begabungen frühzeitig zu erkennen und die Schülerinnen und Schüler durch zusätzliche Lernangebote in ihren Stärken zu fördern.

Klasse2000

Unsere Schule nimmt am Gesundheitsförderungsprogramm Klasse2000 teil, das von der AOK unterstützt wird. In regelmäßigen Abständen besucht eine Gesundheitsförderin unsere Klassen und gestaltet Einheiten zu Themen rund um Gesundheit und Wohlbefinden.

Lesen macht stark

Unsere Schule nimmt seit 2020 am Landesprogramm „Lesen macht stark – Niedersachsen“ teil. Mithilfe dieses Programms erfassen wir regelmäßig die Lese- und Schreibkompetenzen unserer Schülerinnen und Schüler, um so Schwierigkeiten frühzeitig zu erkennen und gezielt Fördermaßnahmen einzuleiten.

KOOPERATIONEN

- Arbeitskreis Eine Welt e.V.
- KreisSportBund
- Emsländische Landschaft
- Samtgemeinde Neuenhaus
- AOK
- Treff am Mühlenpark
- Gemeinde Osterwald
- SV Esche/ SV Hoogstede
- Tierpark Nordhorn
- Landfrauen
- Musikschule Niedergrafschaft
- Bauernmuseum Osterwald
- Kindergarten Osterwald & Esche
- LMG, GS Uelsen, GS Neuenhaus
- VEL-Vereinigung des emsländischen Landvolkes e.V.
- Deutsche Herzsportstiftung
- Geflügelzüchter Verein
- Landkreis Grafschaft Bentheim
- DLRG/ DRK
- Jagdgemeinschaft Osterwald

SCHULORDNUNG

„Schule lebt von der Gemeinschaft aller Beteiligten!"

Unsere Schülerinnen und Schüler, Eltern sowie das Team der Grundschule Osterwald gestalten gemeinsam unser Schulleben und tragen Verantwortung dafür, dass Lernen, Zusammenleben und gegenseitiger Respekt gelingen. Jede und jeder bringt sich mit eigenen Aufgaben, Rechten und Pflichten ein. Wenn wir einander mit Offenheit, Wertschätzung und Rücksicht begegnen, entsteht eine starke Gemeinschaft. So schaffen wir gemeinsam eine Schule, in der sich alle wohlfühlen und in der Lernen und Leben miteinander wachsen können - ganz nach unserem Motto: „Miteinander wachsen, füreinander da sein".

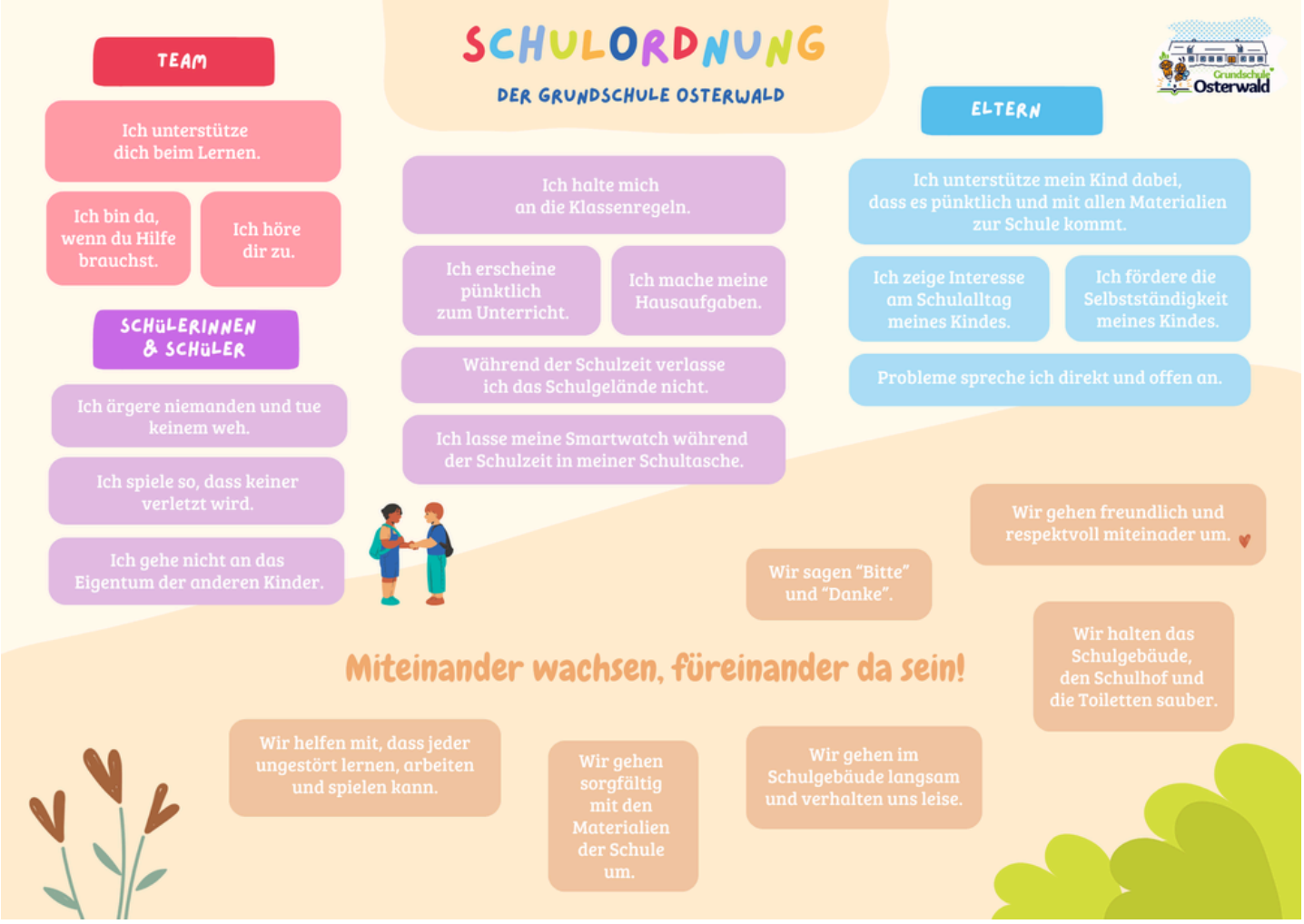

MÄRZ 2026

hier geht's zur Homepage

Schön, dass du da warst!